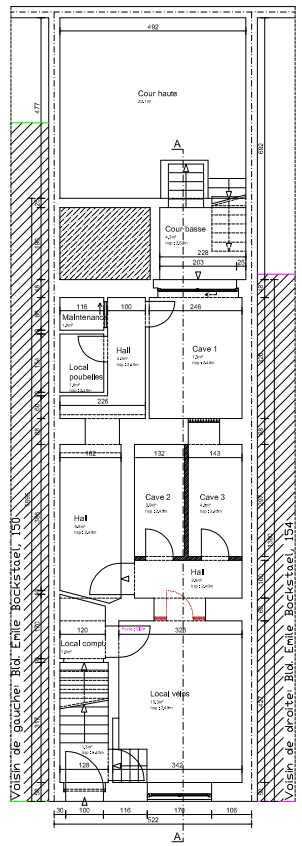

SOUS-SOL - Projeté

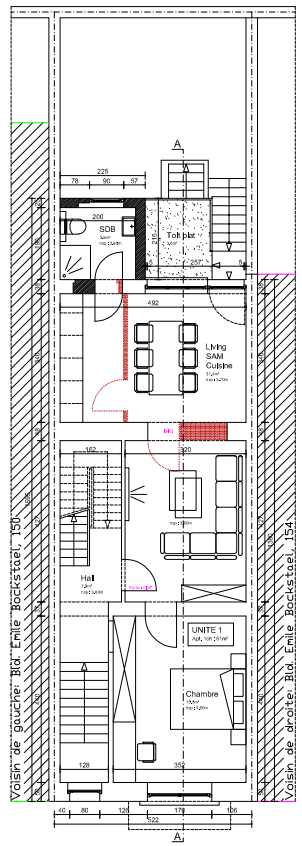

REZ-DE-CHAUSSEE - Projeté

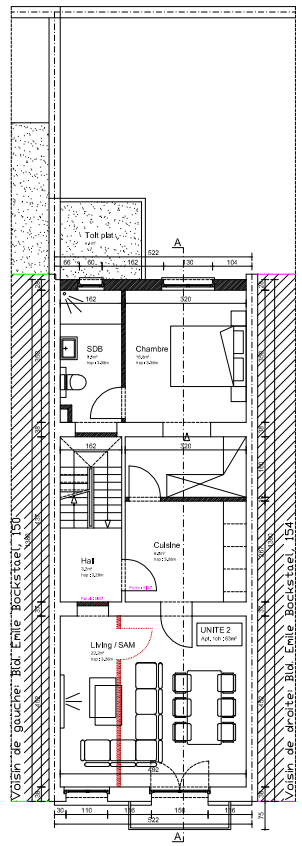

ETAGE 1 - Projeté

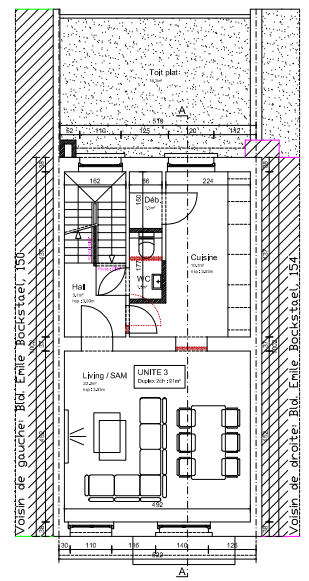

ETAGE 2 - Projeté

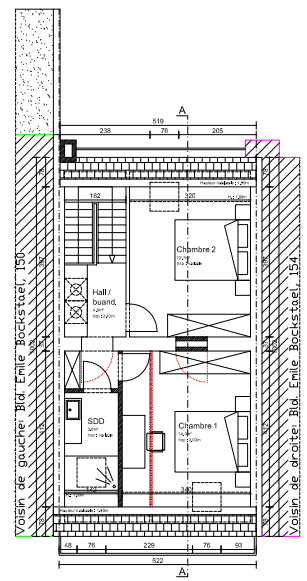

COMBLES - Projeté

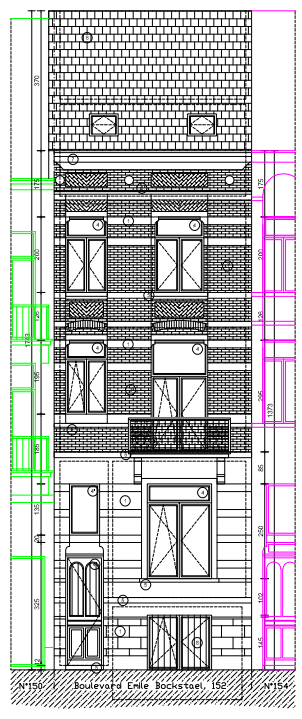

FACADE AVANT - Projetée

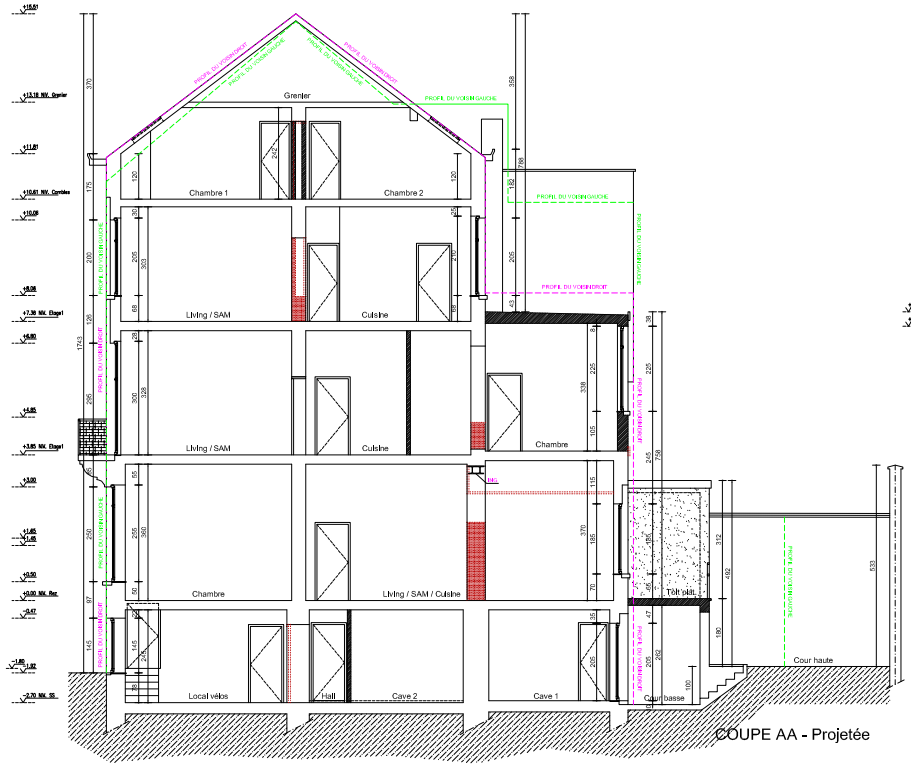

COUPE AA - Projetée

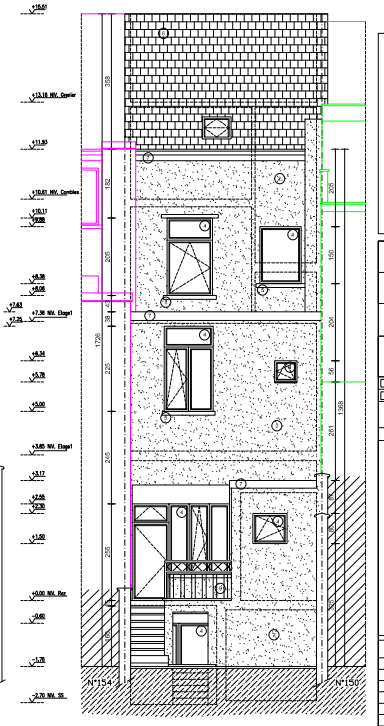

FACADE ARRIERE - Projetée

Légende des hachures

Maçonnerie Projetée
Maçonnerie nouvelle
A démolir
Terre
Tuiture plate
Tuiture à versants
Isolation thermique
Bois
Béton
Stable vitrifiée
Gravier

Légende des matériaux

1. Cimentage Bleu/Béton de ton bleu
2. Cimentage de ton beige
3. Bloque de parement de ton beige clair
4. Châssis en PVC de ton blanc
5. Châssis en bois de ton blanc
6. Revêtement / couvre mur / seuil en pierre bleue
7. Tuile ondulée de ton rouge/brun
8. Corniche en bois de ton blanc
9. Garde-corps métallique d'origine
10. Garde-corps en bois
11.
12.

Région/Province BRUXELLES-CAPITALE	Arrondissement/Commune VILLE DE BRUXELLES
Adresse du chantier Boulevard Emile Bockstael 152 1020 Bruxelles	Référence cadastrale 15ème DIV - Section B - N° 54V2

Objet:
Réaménagement d'un immeuble en trois unités de logement, Régularisation des annexes arrière au rez-de-chaussée et à l'étage 1.

MAITRE DE L'OUVRAGE:

☐ IMPLANTATION 6ch:1/200	☐ PROFIL TERRAIN :1/200	☒ FACADES 6ch:1/50	☒ COUPES 6ch:1/50
☐ PLAN DE SITUATION	☒ SOUS-SOL 6ch:1/50	☒ REZ 6ch:1/50	☒ ETAGES 6ch:1/50

Références informatiques: 25-117 Emile Bockstael	N° de plan 3/4	Dossier n°:

Architecte inscrit au tableau de l'ordre des Architectes de la province du Brabant – reproduction interdite –

FMB Architecture SRL Fatih M. Bayraktar Administrateur / Architecte Hoornzeelstraat 5 3080 TERVUREN Tel: 02/3108 24 10 E-mail: info@fmbarchitecture.com	SITUATION PROJETEE	DATE 03-07-2026
	Administration	
	Architecte	Demandeur

	DATE	MODIFICATIONS
01	03-07-2026	Dépôt du permis d'urbanisme

REMARQUES GENERALES

SYNTHESE	PLAN n° : 3/3	Maître de l'Ouvrage : Situation du bien : Boulevard Emile Bockstael 152 - 1020 Bruxelles	FMB Architecture	FMB Architecture SRL Fatih M. Bayraktar Hoornzeelstraat 5 3080 Tervuren info@fmbarchitecture.com
Ech.: 1/200	Date : 03-07-2026			